

5月

2016年
No.313

ボランティア けいじばん

<http://www.sai-sapo.jp/>

発行

彩の国市民活動サポートセンター
ボランティア相談コーナー

〒362-0812 埼玉県伊奈町内宿台 6-26
埼玉県民活動総合センター内
電話：048-728-8181
(10:00~16:00、月曜休み)

新聞切り抜きボランティア募集

NO.4

福祉関連の記事を切り抜き、ファイルしたり、ボランティアビューロ前の掲示板へ掲示し、市民の方やボランティアグループへ福祉の情報を広く届ける活動をしています。

一緒に活動しませんか？見学も大歓迎です♪

- 活動日 毎週金曜日 9:30~12:00
- 活動場所及びお問い合わせ
ボランティアビューロ (上尾市コミュニティセンター内)
TEL (FAX 兼用) : 048-776-1988
開所時間 火曜日~日曜日
(コミュニティセンターの休館日はお休みです)

行田総合病院の緩和ケア 病棟ボランティア募集!

NO.5

- 日時 平成28年4月から月に1~2回
- 場所 行田総合病院 新西棟3F 緩和ケア病棟内
- 内容 患者様・ご家族へのティーサービス、季節行事のお手伝い、特技(音楽・マジック等)披露
- お問い合わせ
行田市社会福祉協議会 TEL: 048-557-5400
または行田総合病院 緩和ケア病棟 TEL: 048-552-1111

衣類等名札付けの 縫い物をして下さる方募集

NO.6

- 日時 月~金 8:30~17:30の間で2~3時間
- 場所 戸田ほほえみの郷 (特養)
- お問い合わせ
戸田市ボランティアセンター
TEL: 048-442-0309



★ボランティアけいじばんの記事募集!

締め切りは毎月20日です。発行部数: 500部
配布先: 埼玉県社会福祉協議会、県内公立図書館、
県内市民活動サポートセンター等

★ボランティアけいじばんの朗読テープの貸し出しを行っています。

(協力) 朗読ボランティアグループ てとてとて

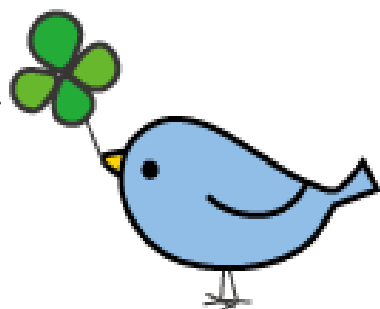

越谷国際フェスティバル2016 ボランティア募集中!

No.7

2016年6月5日(日) 10:00~16:00
ウッドデッキ (越谷市役所横・川沿い)

- 募集内容
会場運営・整理・お店の手伝いなど
遊ぼう!世界と! (自分の国の遊びを子供たちに教えます)
外国語サロン (自分の国の言葉を日本人に教えます)
ドッキリおしゃべり (来場者に話かけてコミュニケーション)
- 事前説明会
5月14日(土) 10:00~11:00
越谷市中央市民会館 第10会議室(5階)
- お問い合わせ
越谷市国際交流協会 事務局 (10:00~16:00)
TEL: 048-960-3350
FAX: 048-960-3353
Mail: kiajapan@kiajapan.com



日本語教室「保育」 ボランティアスタッフ募集

NO.8

産文クラスで外国人の保護者が、日本語を学んでいる時間に子供の保育のお手伝いをして下さる方を募集中です。

資格は問いません

- 日時 月2~3回 土曜日 14:00~16:00
- 場所 産業文化センター
- 保育形態 複数スタッフでの保育・自由遊びを見守り一緒に遊びます。
定期的でなくても都合のつく時だけのお手伝いも可能です。
詳細は、市役所自治文化課内 国際交流協会に連絡を下さい
- お問い合わせ
入間市国際交流協会 (入間市役所自治文化課内)
TEL : 04-2964-1111
FAX : 04-2964-7818
Email : i-society@city.iruma.lg.jp

(公財)いきいき埼玉からのお知らせ

<http://www.kenkatsu.or.jp>

けんかつバラフェスタ 5月14日(土)10:00~15:00

伊奈町の花である“バラ”をテーマに大人も子どもも楽しめるイベントを行います。

フラワーアレンジメント、寄せ植え、ダンボールで作る花瓶など、体験コーナーや模擬店、「初心者でも楽しめるバラ作り講座」(要申込)、シネマランド&ウィークエンドクラブも拡大版で実施など盛りだくさん!!

●申込み・問い合わせ

活動支援担当 TEL: 048-728-7116

NPO・ボランティア体験講座を 実施しました

平成28年2月21日~3月20日まで、NPO・ボランティア体験講座を実施し、31人が受講しました。

講師に、文教大学学長野島正也氏をお迎えし、ボランティア活動の基礎的な知識の習得と理解を深めた後、病院や図書館・公園・NPOの活動の場などで各受講生がボランティアの体験実習を行いました。

蓮田市の東埼玉病院や埼玉県立がんセンターでは、体験実習後、そのままボランティアとして活動を続けている受講生もいます。講座をきっかけに、「支え合い」の輪が広がっています。

公益財団法人いきいき埼玉
活動支援担当



「いきいきボランティア養成講座」

『ボランティアをしてみたい。でも、どんな活動があるのかわからない…。』そんなあなたを対象に、ボランティアの基礎知識を学び、地域で活動する団体との情報交換を行います。講座終了後は、ボランティア登録制度によりボランティアを求めている団体を紹介し、あなたが最初の一步を踏み出せるようサポートします。

【入間会場】

●日時：平成28年6月8日(水) 13:00~16:00

●会場：入間市市民活動センター

【本庄会場】

●日時：平成28年6月17日(金) 13:00~16:00

●会場：本庄市市民活動交流センター(はにぼんプラザ)

【春日部会場】

●日時：平成28年6月22日(水) 13:00~16:00

●会場：春日部市市民活動センター

【申し込み方法】

●定員25人 ●受講料：無料

●申込み・問い合わせ

活動支援担当 TEL: 048-728-7116

けんかつ市民講師塾

あなたが今まで培ってきた知識や技能を活かしてボランティア市民講師として地域活動に参加してみませんか?この講座では市民講師としての「役割と心構え」「コミュニケーションの基礎」学習活動に携わる場合の「指導法」「学習法」「プログラムの立案」などについて学びます。

平成28年5月15日・22日・29日(日曜3日間)

●受講料 1000円 ●定員 30 10:00~15:00

●申込方法 電話、来館、インターネット(先着順)

●申込・生涯学習・地域連携担当 048-728-7113

問合せ <http://www.kenkatsu.or.jp>



彩の国市民活動サポートセンターのご案内

●相談コーナーのご案内

◆受付時間：10:00~16:00

◆休館日：埼玉県民活動総合センター休館日・毎週月曜日

●アクセス方法

◆大宮駅からニューシャトルで内宿駅まで約25分。内宿駅から無料送迎バスで約3分、または徒歩約15分。

◆JR宇都宮線蓮田駅西口から朝日バス(丸谷・八幡神社・菖蒲車庫行き)で約20分。上平野バス停下車、徒歩約12分。

◆JR宇都宮線蓮田駅西口からけんちゃんバス(県民活動総合センター行き)で約20分。

◆JR上尾駅東口からバス(羽貫駅・伊奈学園行き)で約25分。羽貫駅下車。

◆ニューシャトルに乗換内宿駅まで1駅。(約3分)。
※有料駐車場あり。1時間まで無料、1日上限400円。

●ご案内

◆県民活動総合センターには研修施設にレストランや宿泊施設等もございますのでご利用ください。



埼玉県マスコット
「さいたまっち」



〒362-0812 埼玉県伊奈町内宿台6-26 埼玉県民活動総合センター内

電話：048-728-8181(10:00~16:00、月曜休み) FAX：048-729-5091

E-mail: v-soudan@sai-saposen.on.arena.ne.jp HP <http://www.sai-sapo.jp>